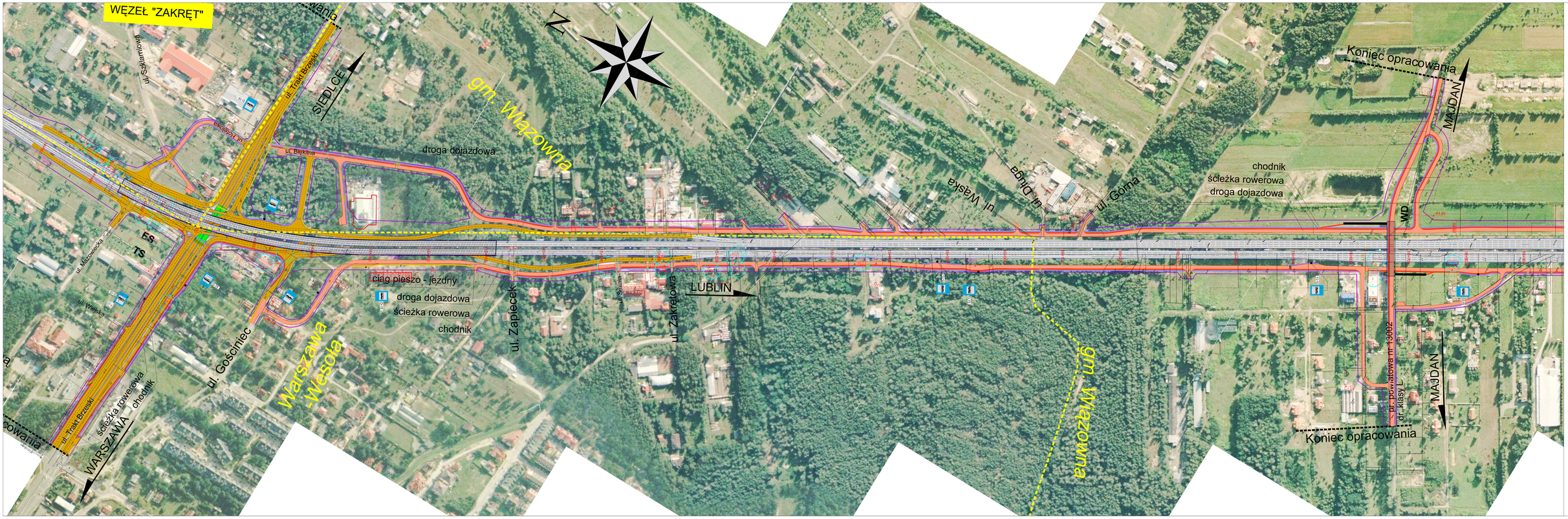

LEGENDA:

- projektowana granica wsi Wiązowna
- granica administracyjna
- granica gminy Wiązowna, Powiatu Mińskiego, Mazowieckiego
- kolejowa linia pierwszorzędna
- kolejowa linia drugorzędna
- projektowana linia kolejowa
- projektowana linia kolejowa nieprzerwanie ruchu
- drogi klasy krajowej
- drogi wojewódzkie
- drogi powiatowe
- drogi gminne
- rzeka
- wyłączenie ruchu

0 10 20 30 40 50 60 70 80 90 100m

Generalna Dyrekcja Dróg Krajowych i Autostrad
Oddział w Warszawie
Lokal Kolejowy - Warszawa 20

ARCADIS Sp. z o.o.
02-673 Warszawa, ul. Puławska 180
tel.: (0-22) 201 20 00, fax: (0-22) 201 20 01

Wiosny Kolejowe Sp. z o.o.
02-673 Warszawa, ul. Puławska 180
tel.: (0-22) 201 20 00, fax: (0-22) 201 20 01

Wiosny Kolejowe Sp. z o.o.
02-673 Warszawa, ul. Puławska 180
tel.: (0-22) 201 20 00, fax: (0-22) 201 20 01

Koncepcja linii Warszawa Wschodnia Obwodnicy Warszawy
na odcinku odbicia do "Warszawa" dla pociągów o Dr. 17

Wschodnia Obwodnica Warszawy na odcinku Wiązowna

Plan sytuacyjny

Nr zadania	Nr dokumentu	Data	Skala	Rys.	Ark.
2005/007	01.2010.c	1 : 1 000	1	1	1.0